

## **Guida Lphant versione 2.00 beta 3.**

Installazione e configurazione.

Per scaricare il programma andate sul sito [www.lphant.com](http://www.lphant.com) e cliccate sul link Download now. Lanciate il file scaricato e partirà l'installazione. Nella prima finestra scegliete la voce english e confermate su ok. Nella finestra successiva cliccate su "next" e poi su "I accept". Nella finestra successiva spuntate la voce in basso "I know this download.." e proseguite allo stesso modo nella finestra successiva. Successivamente dovete scegliere il percorso dove installare il programma, è consigliabile lasciare quello definito dal programma. Nella finestra successiva se volete che appaia un collegamento al programma sul desktop spuntate la prima opzione, mentre per farlo apparire nella barra di avvio veloce cliccate sulla seconda, cliccate poi su "next" e poi su "finish".

### **Consiglio**

Con l'installazione del programma avete accettato di installare anche un adware, cioè un programma pubblicitario che visualizza una barra in basso a Windows e che ha delle funzioni utili ma che sicuramente a noi non servono. Per liberarsi di essa possiamo usare Installazione applicazioni di Windows nel pannello di controllo, selezioniamo searchbar come in figura e clicchiamo su rimuovi.

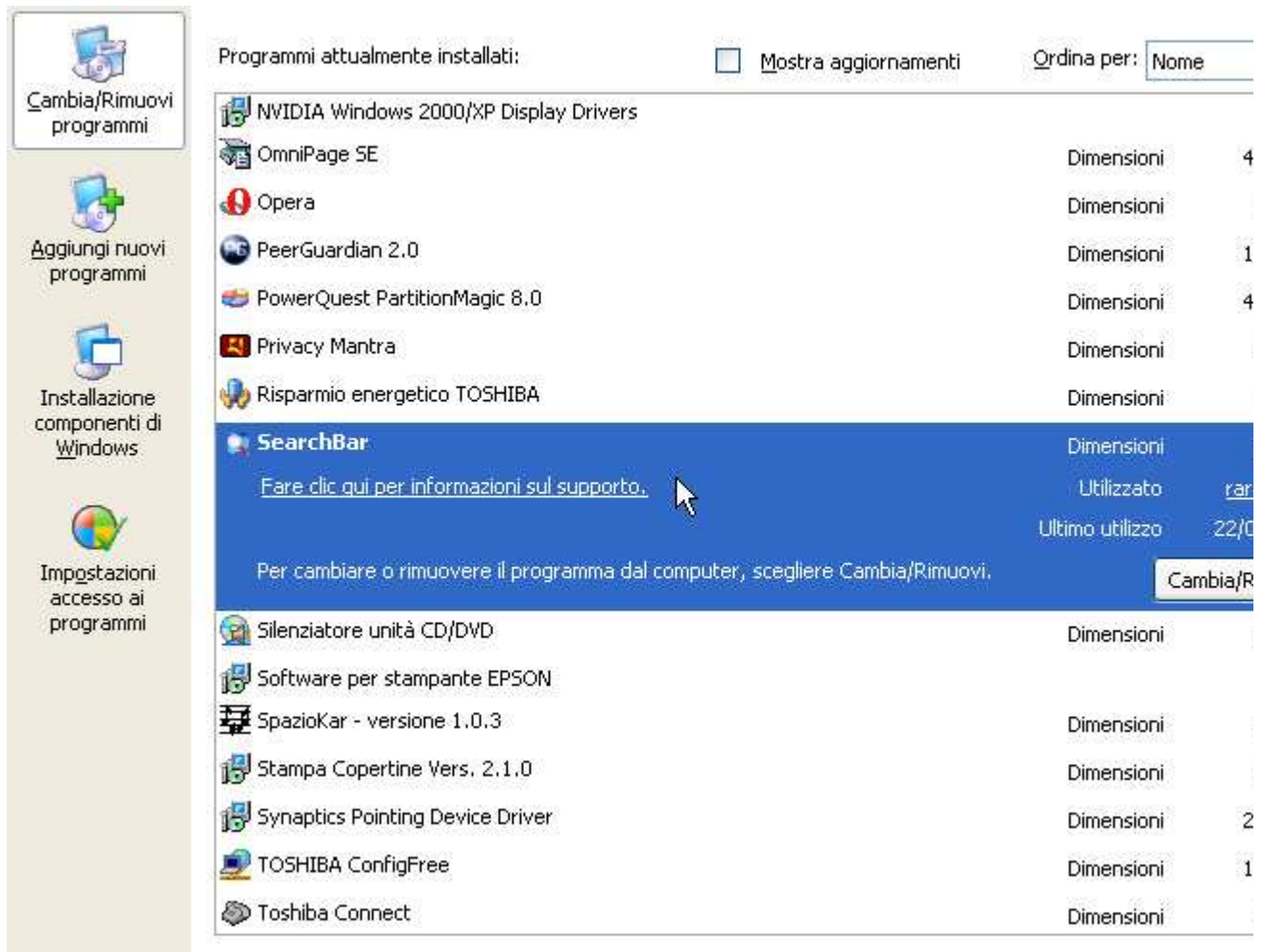

verrete indirizzati su un sito. Qui nella prima e seconda casella selezionate la prima voce e cliccate sul pulsante "send". Tornate in Installazione/applicazione e selezionate la voce WhenSavenow e cliccate su rimuovi. Si aprirà una finestra dove cliccate su Si e sarete ripuliti di questo programma inutile.

## Consiglio

Se siete costretti a reinstallare il programma Lphant e volete conservare gli scaricamenti che stavate eseguendo vi basta cliccare di nuovo sul file di installazione e scegliere di installare il programma nella stessa cartella di prima. Se invece volete cambiare cartella allora dovete prima copiare su un punto del pc la cartella Temp che si trova nella cartella del programma, poi dopo l'installazione ricopiatela nella cartella scelta per il programma.

## Caratteristiche del programma

Il programma funziona come Emule, cioè si collega alla rete ed2k, cioè Edonkey network, quindi ci permette di scaricare files che si trovano su questa rete. A differenza di Emule però non utilizza la formula dei crediti ma anch'esso premia

chi permette agli altri di scaricare. Infatti c'è anche in questo programma il punteggio in coda QR (queue scores), ossia un punteggio che ci permette di risalire nella coda degli utenti per scaricare dai loro clients. In aggiunta possiamo anche scaricare e cercare files Torrent e scaricare da multifonti.

## Configurazione

### Scheda MAIN

Nella casella "nick" dovete inserire un nome di fantasia per esempio il mio è tonyblack (ITA) tra parentesi la nazionalità. Nella casella "Velocità max down" dovete inserire la velocità massima di download della vostra connessione, mentre nella casella "Velocità max up" dovete inserire la velocità massima di trasferimento. Questi valori sono espressi in Kbyte e per ottenerli dovete conoscere i valori della vostra connessione adsl o 56 k se avete una connessione analogica. Supponiamo di avere una connessione adsl 640kbts/126, cioè i valori sono espressi in kilobits ossia moltiplicate i valori per 1000. Quindi avremo 640.000 (down) bits/126.000(up).Dobbiamo ottenere i valori in byte e non bits, allora dividiamo per 8 ed otteniamo  $640.000/8 = 80.000$  byte pari a circa 80 kbyte da inserire nella casella Velocità max down, fate lo stesso per la velocità Up. Spuntate l'opzione "abilita filtro ip" che serve a filtrare gli ip di siti che tentano di inviarci pubblicità o altro. Dovete sapere che molti siti governativi o militari o pubblicitari tentano, durante l'utilizzo dei programmi p2p (peer to peer), di inoltrare pubblicità rallentando la nostra connessione oppure di spiare le nostre navigazioni. Per evitarlo si possono filtrare gli ip dei loro siti per bloccarli. Una prima modalità è quella di usare un firewall , inoltre potete usare dei filtri fatti ad hoc che consistono in files formato dat. Per scaricarne uno andate su questo link <http://prdownloads.sourceforge.net/emulepawcio/ipfilter.dat> poi cliccate sul pulsante download in corrispondenza di Europe scegliendo fra uno di essi e decidete di scaricare il file nella cartella del programma. Se invece avete Emule installato potete ricopiare il file ipfilter.dat che si trova nella cartella config e spostarlo nella cartella principale di Lphant. Nelle caselle "Porta tcp e udp" dovete inserire le porte che volete utilizzare. Quelle di default vanno bene se non usate altri programmi che utilizzano le stesse come Emule per esempio. Se è il caso vostro dovete modificarle mettendo per esempio 4664 tcp e 4674 udp.

### Consigli

Se avete un firewall che filtra le connessioni dovete aprire su di esso le porte di Lphant, cioè basta consentire l'accesso ad Internet al programma. Se non avete un firewall vi consiglio di installarlo per evitare intrusioni sul pc durante la navigazione, a tal proposito vi consiglio uno gratuito come zone alarm free scaricabile dal sito [www.zonelabs.com](http://www.zonelabs.com) , mentre la guida la trovate sul mio sito <http://tonyfree.altervista.org>

Se navigate tramite router dovete aprire le porte su di esso. Il procedimento può cambiare a seconda del router ma grosso modo si assomiglia. Ecco la

procedura nel caso di un router Trust.

Aprirete il browser di navigazione (internet explorer, mozilla..) e digitate 10.0.0.2 per entrare, inserendo poi user name e password. Poi andate su advanced option e su Configuration, cliccate su virtual server. Qui inserite nelle caselle vuote il numero della porta tcp che avete scelto e spuntate la voce tcp, inserendo poi nell'ultima casella l'ip che il vostro pc ha in rete. Per sapere qual'è andate sul prompt di ms dos e se usate windows 98 scrivete winipcfg, mentre per windows 2000/xp scrivete ipconfig. Dovrebbe comparire la voce indirizzo ip, ricopiatelo nella casella dove richiesto e ripetete i passi per la porta udp poi cliccate su save configuration e su save e reboot.

Nella casella "Fonti massime per file" inserite un valore non superiore a 500 se avete Winxp o 2000, ma consiglio un valore più basso se avete Win 95/98, per esempio 300. Mentre nella casella "Connessioni massime" inserite 200 specie se avete un router. Nella sezione Bittorrent lasciate i valori come sono e spuntate l'opzione "Dinamic upload balancing". Spuntate "Connessione automatica" per connettervi all'avvio del programma ad uno dei server, e spuntate "Abilita ich". ICH sta per Integral Corruption Hashing, cioè un metodo per controllare se un file è corrotto e tentare il ripristino della sola parte corrotta. In basso dovete scegliere la cartella Temp cioè quella dove si trovano i files che state ancora scaricando, vi consiglio di lasciare quella di default, mentre la cartella incoming è la cartella dove si trovano i files completati. Vi basta cliccare rispettivamente su Aggiungi e sfoglia per cambiarle. Mentre in basso potete aggiungere le cartelle con i files da condividere. Vi consiglio di aggiungere la cartella Incoming del programma o quella che avete scelto per gli scaricamenti.

### **Suggerimento.**

Quando avete finito di scaricare uno o più files conservateli nella cartella Incoming o quella dei files completi per una settimana o due in modo da dividerli con altri utenti e permettere loro di scaricarli.

Cliccate su i due pulsanti "Link ed2k" e "Take torrent" in modo da poter scaricare files sia della rete edonkey che quella torrent.

### **Scheda Advanced**

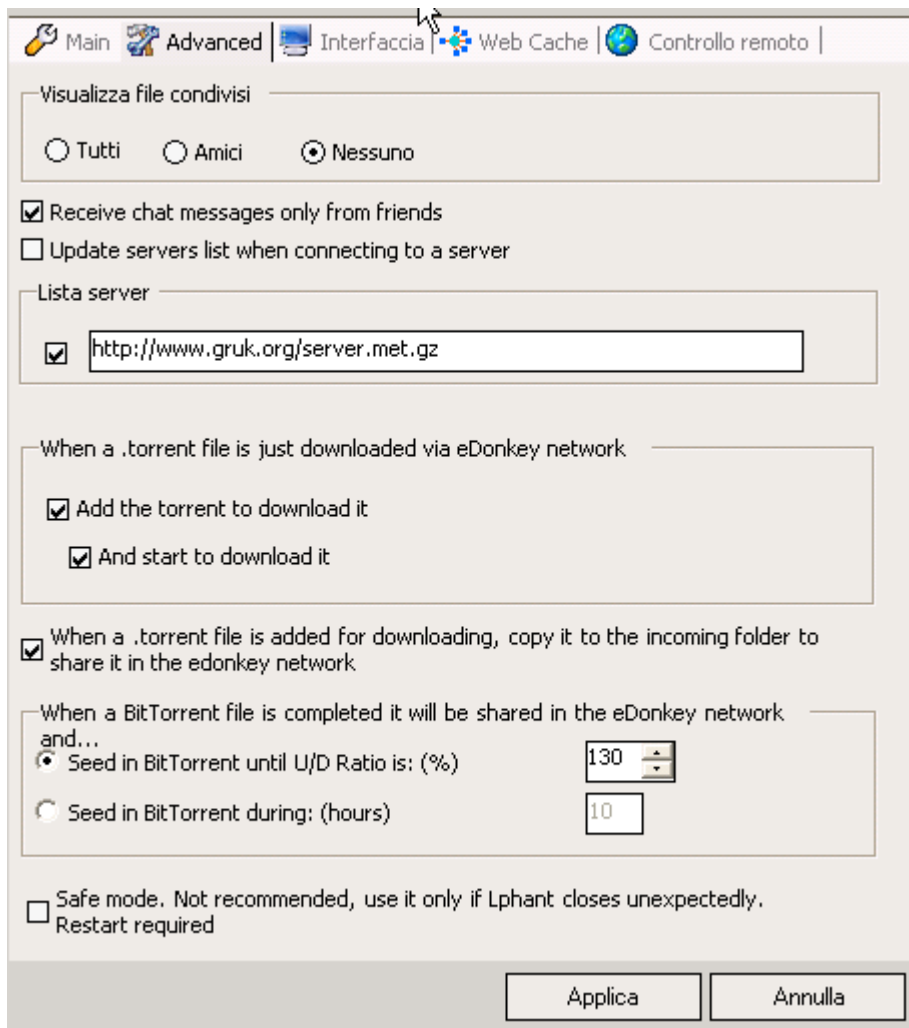

Nella parte "Visualizza files condivisi" spuntate "Nessuno" in modo da conservare la privacy sui files condivisi e non consentire a nessuno di visualizzarli (consigliato farlo). Per evitare lo spam spuntate l'opzione "Receive chat messages only from..." in modo da ricevere messaggi solo dagli utenti nella lista amici. Non spuntate l'opzione "Update server lists.." per evitare di ricevere server fasulli e non spuntate la casella successiva. Spuntate le due opzioni successive "When a .torrent file is just downloaded" che serviranno a far scaricare in automatico i files torrent trovati nella rete edonkey. Spuntate l'opzione successiva "seed in bittorrent until" che serve a far sì che i files torrent aggiunti agli scaricamenti siano inseriti nella cartella Incoming per essere sharati (condivisi) nella rete edonkey.

## Scheda Interfaccia

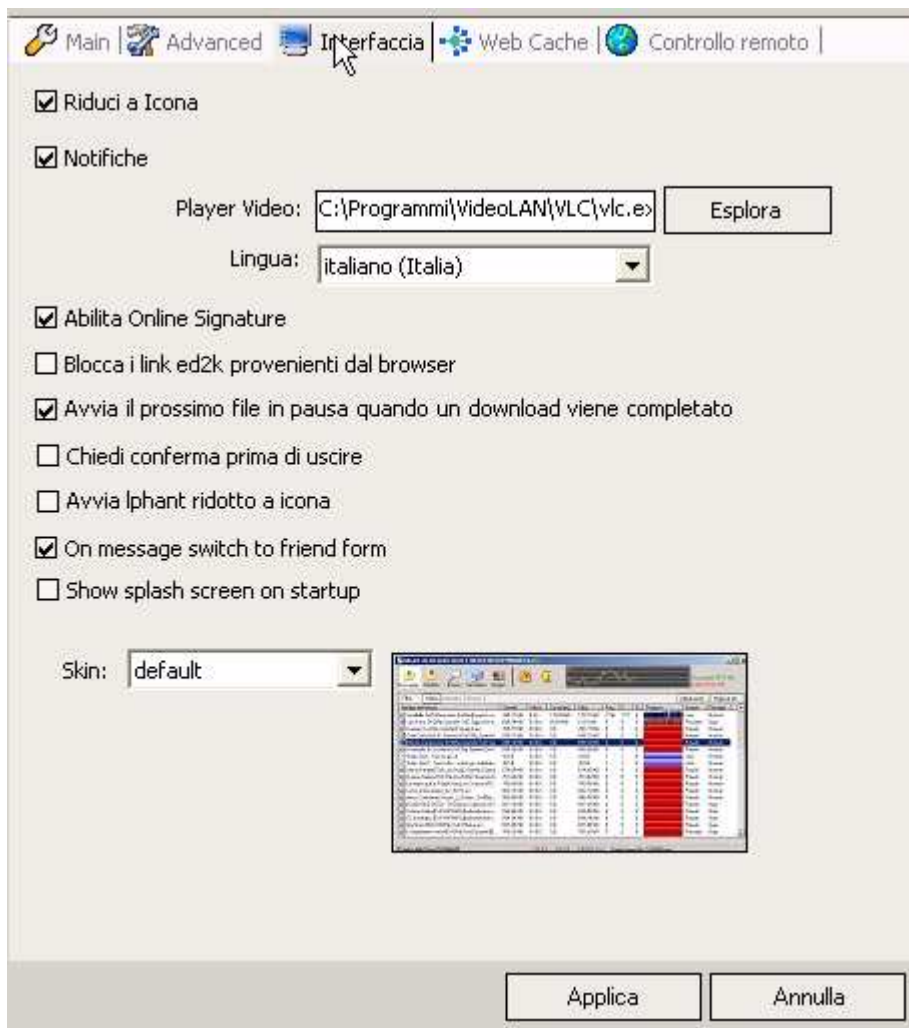

Spuntate le opzioni "Riduci ad icona" e "Notifiche" e in Player video cliccate su sfoglia per scegliere un programma che userete per vedere le anteprime dei video che scaricate. Vi consiglio Video lan player che potete scaricare dal sito [www.videolan.org](http://www.videolan.org) e cliccate su download now for windows. Spuntate l'opzione "Abilita l'online signature", e se volete avviare lo scaricamento del successivo files in pausa spuntate l'opzione relativa. Non spuntate le successive almeno che non desideriate avviare ogni volta il programma ridotto ad icona e vogliate visualizzare la finestra che vi chiede se volete veramente uscire dal programma. L'opzione successiva serve invece a farvi passare nella sezione Amici quando ricevete un messaggio da uno degli amici della lista.

### Scheda Webcache.

La Webcache è un server proxy utilizzato dai provider per memorizzare le pagine visitate dagli utenti in modo che se in futuro verranno richieste nuovamente saranno caricate non dal web attraverso il servizio DNS che risolve gli indirizzi che noi digitiamo in indirizzi ip, ma verranno richiamate dalla cache e quindi caricate più velocemente. Questo sistema funziona non solo per le pagine web ma anche per le ricerche che facciamo in rete e negli ultimi tempi anche per la rete peer to peer, definendosi infatti peer cache. In genere questa tecnologia va bene per una connessione adsl e deve essere abilitata cliccando su "Abilita webcache. Dovete poi inserire l'indirizzo del server proxy, cioè di un

server che si interpone tra voi e il vostro provider internet. In genere i vari provider forniscono già un loro indirizzo valido, per esempio se avete libero potete usare proxy.libero.it e come porta 80. Altrimenti potete cercare in rete la voce proxy list e provare uno dei server a disposizione. Dovete essere sicuri che sia valido per questo dopo averlo inserito cliccate sul pulsante "Prova la configurazione della webcache" e se non vi dà errore potete stare sicuri. In alternativa inserite quello usato da me come in figura.

### Utilizzo del programma.

La prima volta che avviate il programma dovrebbe caricare la lista dei server per questo inserite l'indirizzo <http://ed2k.2x4u.de/r70a2lav/min/server.met> nella casella accanto in basso e cliccate su "scarica la lista dei server"

Nome Server	Indirizzo	Tentat...	File	Utenti	Priorità	Ping
DonkeyServer No1	62.241.53.2:4242	0	77354441	493224	Alta	90
DonkeyServer No2	62.241.53.16:4242	0	52402978	313771	Alta	82
DonkeyServer No3	62.241.53.17:4242	0	26441940	163667	Alta	102
Razorback 2.1	195.245.244.244:...	0	15838636	95779	Alta	4
BiG BanG 9	80.239.200.108:3...	0	26146104	221720	Normale	204
www.UseNeXT.to	212.112.243.146:...	0	15487245	108541	Normale	14
DonkeyServer No6	62.241.53.15:4242	0	14101991	87115	Normale	81
BiG BanG 11	80.239.200.110:3...	0	14062602	112257	Normale	179
ChezT off (Serveur Fr)	213.186.60.106:4...	0	11711350	149759	Normale	55
Asyrix 2.1	80.190.251.50:43...	0	10691541	89618	Normale	30
Em Server No.1	193.138.230.251:...	0	10438037	81253	Normale	9
<<< Saugcenter 1 >>>	80.190.233.144:6...	0	9753631	88754	Normale	16
BiG BanG 6	80.239.200.105:3...	0	9369038	59283	Normale	179
Breizh Digitalus	213.186.47.84:46...	0	8880976	83091	Normale	27
<<< Saugcenter 2 >>>	81.169.143.167:7...	0	8036958	44506	Normale	36
Byte Devils	194.213.0.20:3306	0	7988718	69907	Normale	89
!! Saugstube !!	193.138.221.214:...	0	7661323	77805	Normale	10
DonkeyServer No5	62.241.53.4:4242	0	7554593	47444	Normale	88
ChezT off 2 (Serveur Fr)	213.251.136.83:4...	0	7513362	55100	Normale	46
!-= www.FreeSexBay.com =!	83.149.102.1:4242	0	7206515	47261	Normale	13
!-= www.FreeDsex.com =!	83.149.123.189:4...	0	6643900	45485	Normale	7

016.part.met.backup: hash completato      UP:16.2   DL:41.7   MEDIA:32.6   DonkeyServer No2

poi il programma si conetterà ad uno dei server della lista che troverà libero. Tutto quello che succede prima e dopo la connessione vi viene comunicato nella finestra alla destra del programma dove troverete una voce Id alto o basso. L'id è l'identification number cioè un numero univoco che vi viene assegnato dal server a cui siete connessi e che serve ad identificarvi nella rete. Deve essere alto altrimenti riuscirete a scaricare solo dagli utenti che ce l'hanno alto e non anche dagli utenti con id basso, quindi riducendo la possibilità di scaricare in breve tempo. Se ottenete un id basso è perchè non avete dato l'accesso al programma nel firewall oppure non avete ben aperto le porte sul router. Se seguite bene i suggerimenti che vi ho dato dovrete avere sempre id alto. Qualunque server della lista va bene perchè i server funzionano solo come elenchi che contengono i nominativi degli utenti connessi e i loro files condivisi. Quando fate una ricerca, il programma non cercherà solo in quel server ma in tutti quelli della rete edonkey che sono migliaia, quindi sceglierne uno o altri non ha importanza. Vi consiglio di selezionare il primo della lista in alto, poi mantenendo premuto il tasto shift sulla tastiera selezionate l'ultimo e cliccate col destro del mouse su uno di essi e scegliete la voce priorità-normale. D'ora in poi il programma quando sarà aperto si conetterà ad uno di essi senza ordine

di preferenza. In genere se proprio preferite un server dovete allora scegliere quello o quelli che hanno più utenti e un basso valore di ping, selezionatelo ed impostate una priorità alta così il programma cercherà di connettersi prima ad essi.

### **Cercare files**

Per cercare files cliccate sull'icona Ricerca. Nella casella vuota in alto scrivete il titolo della canzone o del video o del libro che state cercando, oppure inserite l'autore. Poi nella casella successiva scegliete a seconda della ricerca video, musica, documento. Potete cercare anche programmi, per i quali vi consiglio di usare anche la voce immagine cd/dvd che vi permette di scaricare immagini iso, ngr, md5, cue, bin.

Se non trovate nella rete edonkey quello che cercate potete provare anche tra i torrent, per questo scegliete la voce Torrents.

### **Come funziona il Torrent.**

Il sistema di scambio Torrent funziona diversamente da altri sistemi di scambio. e si definisce tracker server. Prima di trasferire un file bisogna convertirlo in conoscere il server sul quale è stato pubblicato, per esempio c'è il sito <http://> sul nostro pc, poi sarà compito del client (programma) che usiamo riconoscere que e proprio più grande. Quando andremo a scaricare il file noi saremo definiti leech gli altri utenti ci aiuteranno se anche loro stanno scaricando lo stesso file, in ci daranno un pezzo di quel file che hanno già scaricato e quindi permetteranno a prima volta viene definito seed originario (seme), cioè colui che ha seminato il file e quindi lo possiede completo, allora verrà condiviso con gli altri 10 che l ci saranno 2 seed e 9 leecher per quel file, in totale tutti coloro che stanno an totale si chiama Swarm. Una cosa importante però è che se abbiamo terminato di sc programma altrimenti non permettiamo agli altri di scaricarlo, quindi nella filos non siamo connessi e non lo saremo per molto, succede allora che gli utenti che v un utente ha il file completo può connettersi allo swarm e diventare seminatore d

Una volta fatte le scelte clicchiamo sul pulsante "avvia ricerca" e verranno visualizzati i risultati come segue

Nome file	Dimensione
Hostel[V.O. Sub. Spanish].[DVDScreener].[Www.EstrenosDivX.CoM].avi.t...	14 KB
Hostel.DVDSCR.XviD-LLG.[www.descargasweb.net].torrent	27 KB
Hostel.PROPER.FRENCH.DVDSCR.XviD-BHZ.torrent	62 KB
Hostel.2005.iTALiAN.MD.TS.XviD-SILENT.torrent	54 KB
Hostel (2006) [XviD] [DVDSCR-LLG] [ENG].torrent	17 KB
Hostel.2005.iTALiAN.MD.TS.XviD-SILENT.avi.torrent	54 KB
Hostel (2005) [VHS] [SCREENER] [DivX-NoLiMiT].torrent	29 KB
'mininova.org` Hostel.FRENCH.TS.2 CD SVCD-AAV.torrent	67 KB
Hostel.FRENCH.DVDSCR.XviD-NoName.avi.torrent	26 KB
Hostel.[CVCD].[V.O.Sub.Spanish].[DVDScreener].[Www.EstrenosDivX.C...	15 KB
+{mininova.org}+ [isoHunt] Hostel 2006.torrent	28 KB
-{mininova[1].org}- Hostel [2005] DVDRIP [Eng] -=Flint=-.torrent	14 KB
Hostel - DvdScr - Fr - By Sh@nGo For TorrentTe@m - ~mininova.org~.tor...	28 KB
Hostel.FRENCH.TS.REPACK.1CD.XviD.torrent	32 KB
<b>[DivX - ITA] Hostel [Psicopatico[1].net].avi - ~mininova.org~.torrent</b>	<b>28 KB</b>
[NTi]_Hostel.PROPER.DVSCR.XviD-BABIES_[www.NewTorrents.info].tor...	16 KB
Hostel_2005_iTALiAN_MD_TS_XviD-SILENT[puntowebs.altervista.org].to...	54 KB
Hostel[1].FRENCH.DVDSCR.SVCD-BHZ.torrent	31 KB
.Hostel.2005.CAM-PRIDEVCD.3429355.TPB.torrent	24 KB
Hostel[1].DVDScreener.French.-SegmA.avi.torrent	54 KB
HOSTEL.DVDSCR.PROPER.FRENCH.XviD-bhz.avi.torrent	14 KB
Hostel.DVDSCR.XviD-LLG_[www.NewTorrents.info].torrent	35 KB

At the bottom of the window, there is a status bar showing 'Aggiunto in download: [DivX - ITA] Hostel [Psicopatico.net].avi' and statistics: UP:17.3, DL:34.8, MEDIA:35.3, and DonkeyServer No1.

Quelli che vedete sono il risultato della ricerca di files torrent ma lo stesso vale per i files della rete edonkey. Abbiamo cercato il film intitolato Hostel in formato torrent ed abbiamo scelto quello evidenziato in figura. Una volta scelto un file vi basta cliccarci sopra col destro del mouse e scegliere la voce download. Questo sistema che abbiamo usato vale quando vogliamo cercare dei torrent che siano a disposizione all'interno della rete edonkey da parte di coloro che li hanno a loro volta scaricati e possiedono i torrent nella cartella Incoming. Notate che i torrent sono piccoli files che verranno aggiunti ai download. Una volta che il download sarà terminato verrà condiviso nella cartella incoming, poi partirà lo scaricamento del file vero e proprio (nel nostro caso il film completo). Potete vedere la figura seguente

The detailed view for the selected file shows the following information:

File:	[DivX - ITA] Hostel [Psicopatico.net].avi		
Percorso:	c:\programmi\lphant\temp\017.part		
<b>VIDEO INFO</b>			
Codec:	DivX 4/5	Fps:	25 fps
Bitrate:	998 Kbps	Larghezza:	640 pxs
Lunghezza:	01:29:23	Altezza:	272 pxs
<b>AUDIO INFO</b>			
Codec:	MPEG Layer 3	Canali:	2 (stereo)
Bitrate:	9999 Kbps	Sample rate:	32000 Hz

On the right side, there is a progress bar at 1% and statistics for downloaded (13.55 MB) and sent (7.32 MB) data. The status bar at the bottom shows 'Aggiunto in download: [DivX - ITA] Hostel [Psicopatico.net].avi' with UP:16.5, DL:40, MEDIA:35.4, and DonkeyServer No1.

notate il file torrent ed il relativo film sotto. Possiamo però cercare un file torrent anche tramite i siti torrent che sono già inclusi nel programma. Scrivete il titolo come al solito nella casella in alto poi cliccate sotto dove dice Search for torrent e scegliete nell'ultima casella in basso uno dei siti elencati. Verrà aperto il sito nel vostro programma di navigazione e vi verranno mostrati i risultati

Categories:	Age	Torrent tag, name	Size	F
Movies	1.5d	<b>Hostel</b> [2005] DVDRIP [Eng] --Flint--	700.97 MB	3
Unclassified	18.5d	<b>Hostel</b> .DVDSCR.XViD-LLG.[www.descargasweb.net]	698.58 MB	5
Movies	35.7d	<b>Hostel</b> .VHS.SCREENER.DivX-NoLiMiT	700.84 MB	49
..	..	Thriller	700.83	..

At the bottom of the browser window, the status bar shows 'Completato'.

questo è il sito isohunt.com ed ecco i risultati mostrati. A noi interessa movie (film), da notare le colonne S e L. Nella prima vi sono i seeders e nella seconda i leechers. Più è elevato il numero di entrambi e più veloce potremo scaricare il file. Se non trovate nel primo sito della lista provate con gli altri. Nella ricerca se volete escludere i risultati che contengono certe parole potete scriverle nella casella "escludi i risultati contenenti". Se invece volete visualizzare i files che contengono almeno 50 fonti disponibili per il download, dovete scrivere il valore 50 nella casella in alto "disponibilità". Potete anche limitare i files a quelli non più grandi di 700 mb, scrivendo il valore 700 nella casella Dim max MB. Inoltre quando avete ottenuto i risultati potete limitare la visualizzazione ai files che abbiano una certa estensione, per esempio i files \*.avi per i film, vi basta scrivere avi nella casella in basso dopo aver ottenuto i risultati e cliccare sul pulsante "filtro"

hostel

Includi tutte le parole

Video

Dim. Min. (MB) <

Dim. Max. (MB) >

Disponibilità >

Escludi i risultati contenenti:

Avvia la ricerca

Cerca altri risultati

Cerca in emugle.com (we

Search for torrents

IsoHunt

Nome file	Dimensione
Hostel.2006.iTALiAN.TC.MD.DivX.RVOLT.s.avi	704,84 MB
Hostel.FRENCH.DVDSCR.XviD-NoName.test.by.emule-mania.com.avi	680,12 MB
[10].Hostel.DVDScr.Xvid-LLG.avi	698,54 MB
Hostel.2005.PROPER.DVSCR.XviD-BABIES.avi	695,99 MB
Hostel.avi	693 MB
Hostel.avi	700,83 MB
[DivX-ITA - 2006] - Hostel.Italian.MD.TS.XviD-SkA.avi	733,9 MB
[Divx - ITA] Hostel.2005.iTALiAN.MD.TS.XviD-SiLENT.avi	692,11 MB
Hostel.Spanish.DVD-Screener.DIVX.MP3.SEDG(1).avi	658,95 MB
Hostel.FRENCH.TS.REPACK.1CD.XviD-N&C.avi	701,98 MB
Hostel.2005.XviD-ITALiAN.MD.TS.DeLuXe.avi	690,63 MB
Hostel.FRENCH.TS-AAV.Peapck.XviD-FREELANCE.avi	699,74 MB
Hostel.QuentinTarantino.dvd.screener.avi	700,26 MB
Hostel.PROPER.FRENCH.DVDSCR.XviD-BHZ.avi	704,91 MB
Hostel.2005.TS.XviD-MiSFITS.(PeerWeb.org).avi	698,89 MB
[DivX-ITA] - Hostel.avi	701,35 MB
Hostel.Scr.2005.RUS.XviD-INTERVIDEO.avi	702,1 MB
Hostel Trailer.avi	18,18 MB
Hostel.2005.TS.SUBTITULOS.EN.SPANISH.INTEGRADOS (V.O.S.) By...	1,28 GB
HOSTEL.Spanish.Xvid.DVDscreener.Www.Fenixp2p.com.avi	699,46 MB
[Divx - Ita] Hostel.avi	673,87 MB
[divx ita] hostel Dvdrip by goran.avi	691,04 MB

avi

Search in list

Filtro:

Exclude

Aggiunto in download: [DivX - ITA] Hostel [Psicopatico.net].avi

UP:15.8 DL:38.8 MEDIA:35.5 DonkeyServer No1

come vedete vengono mostrati solo quelli in avi.

## Suggerimenti

Quando dovete scaricare un file preferite quelli con più fonti disponibili e fonti complete che potete visualizzare nelle colonne relative. Notate che il programma pone in alto subito i files che hanno più fonti di tutti e li visualizza in blu. Questi sono i files che riuscirete a scaricare in più breve tempo. Fra due files con la stessa dimensione e numero di fonti disponibili, privilegiate sempre quelli con più fonti complete, cioè le fonti complete sono quelle che hanno il film completo già scaricato (In Lphant come Emule si condivide anche ciò che non ancora è completo). La ricerca può essere effettuata anche in emugle.com un sito simile a google ma che serve solo per la ricerca di files edonkey.

Per visualizzare i dettagli di un file che scaricate andate su Download e sotto cliccate su dettagli. Notate nella casella File il nome del film, mentre nella

casella Percorso c'è il percorso del file temporaneo che state scaricando nella cartella Temp (per ogni file viene creato un file .part). Nelle sezioni video e audio info notate le informazioni sul bitrate che più alto è e meglio è la qualità. Nei risultati di ricerca se accanto al nome del file c'è una I vuol dire che ci sono anche commenti da parte degli utenti che potete visualizzare su commenti. I commenti se ben scritti dagli utenti sono utili per capire la qualità di ciò che si sta scaricando. Se volete impostare anche voi un commento, dovete prima aspettare di aver scaricato almeno il 10% del file e poi aver visualizzato l'anteprima. Per visualizzare l'anteprima cliccate sul file che state scaricando e col destro del mouse scegliete la voce anteprima. Una volta vista la qualità andate su dettagli e su commenti. Qui scrivete quello che volete nella casella vuota e cliccate su Imposta commento. Potete anche non scrivere nulla e limitarvi a segnalare la qualità cliccando sulla casella con le II e scegliendo good (buona), excellent (eccellente), oppure fake/invalid se il file era falso ossia non era quello che stavate cercando. Per esempio avete scaricato hostel ma era Batman o un altro film. Nella finestra Download se cliccate su Fonti accanto a commenti vi mostrerà le fonti da cui state scaricando o quelle presso cui siete in coda e state aspettando di scaricare. Infatti noterete la scritta In coda ed accanto un numero che indica la posizione in coda (tra parentesi il valore dopo l'ultimo aggiornamento), mentre nella colonna software vi è il programma che utilizza l'utente (notate che vi è anche emule). Se andate su Uploads notate i files che gli altri stanno scaricando da voi, sia quelli già scaricati sia quelli che state voi stessi scaricando. Nella sezione di sinistra se cliccate su uno di essi e guardate a destra, noterete i dettagli del file, e cliccando su stats noterete quante richieste avete ricevuto di quel file e quanto avete inviato ad altri. Nella finestra in alto ci sono gli utenti ai quali state trasferendo i files.

### **Aggiungere amici.**

Nella finestra Download se cliccate su Fonti nella sezione dettagli, potete decidere di aggiungere un utente agli amici, vi basta cliccare sul nome utente e scegliere col destro del mouse la voce "aggiungi amico" poi andate su Amici e vedrete la lista nella colonna di sinistra.

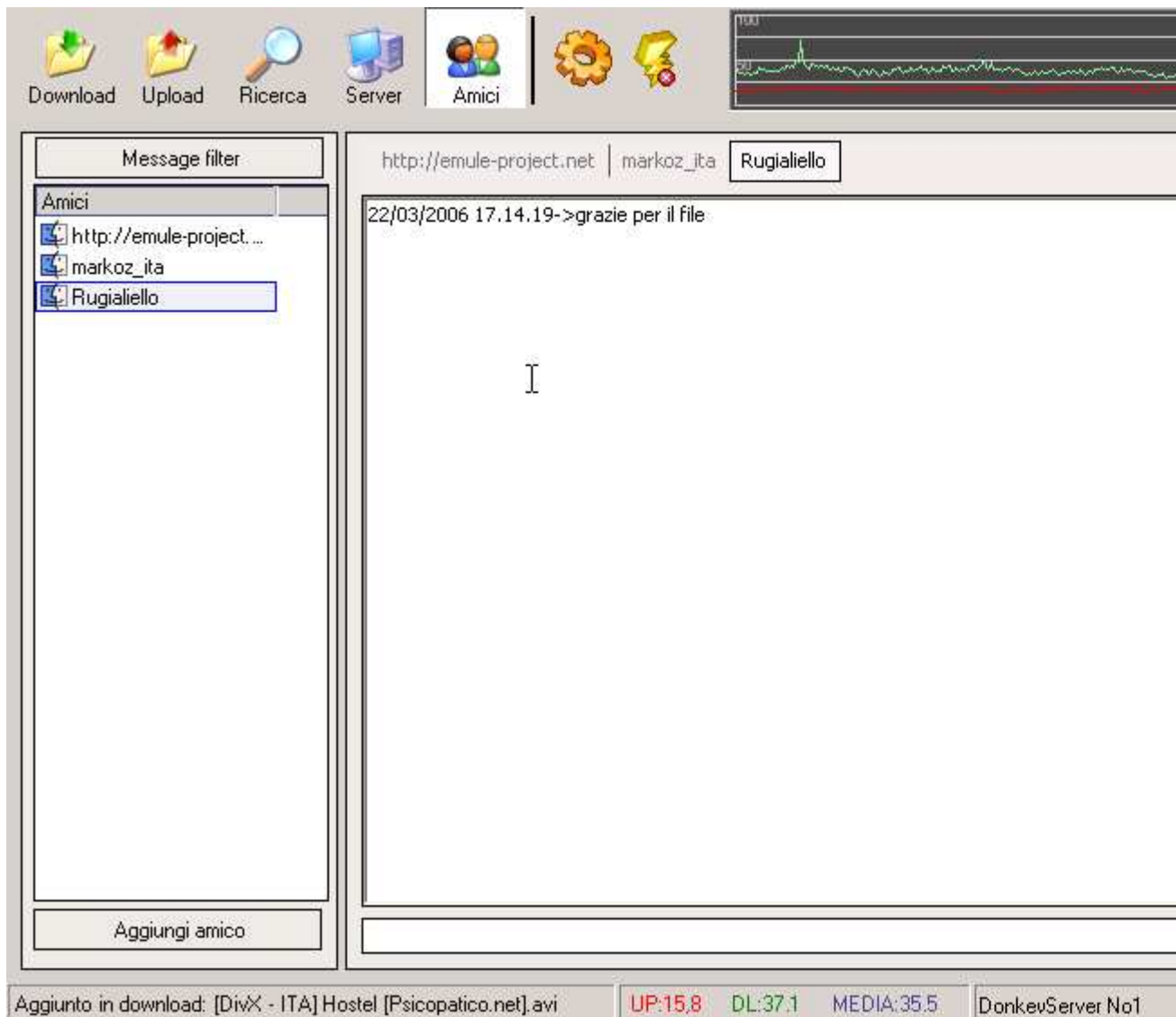

in genere gli utenti sono diffidenti e non rispondono. Se gli utenti hanno impostato Emule o Lphant per far vedere a tutti i loro files condivisi potete cliccare su uno degli amici e scegliere "vedi files", così potrete vedere la lista dei loro files e scaricare da lì (anche qui sono diffidenti). Potete ripetere i passi andando su Uploads e scegliendo uno degli utenti ai quali state trasferendo un file. Supponiamo di aver aggiunto un utente e che questi inizi a chattare con noi e supponiamo inoltre che questi ci abbia aggiunto alla lista degli amici a sua volta, e che dalla lista dei file in scaricamento si sia accorto che noi gli stiamo trasferendo un file. Quell'utente potrebbe chiederci di aiutarlo a scaricare prima di altri ed evitare la coda, per farlo dobbiamo cliccare su di esso nella lista amici e scegliere "slot amico". Adesso il nostro amico avrà la precedenza su altri.

E' tutto per info e-mail: [tonymercurio@alice.it](mailto:tonymercurio@alice.it)

sito <http://tonyfree.altervista.org>

